MONITOREO REPRODUCTIVO SEMANA N° 01

(Regiones de Arica y Parinacota, Tarapacá y Antofagasta)

(1 al 7 enero 2024)

Convenio de Desempeño 2023

Programa de Seguimiento de las Pesquerías Pelágicas Zona Norte

SUBSECRETARÍA DE ECONOMÍA Y EMT / Enero 2024

REQUIRENTE

MINISTERIO DE ECONOMÍA, FOMENTO Y TURISMO

Jefe Subsecretario de Economía y EMT

Javiera Petersen Muga

EJECUTOR

INSTITUTO DE FOMENTO PESQUERO, IFOP

Director Ejecutivo

Gonzalo Pereira Puchy

Jefe División Investigación Pesquera

Carlos Montenegro Silva

JEFA PROYECTO

Carola Hernández Santoro

AUTOR

Eduardo Díaz Ramos

Laboratorio Biol. Reproductiva -Iquique

Monitoreo reproductivo de anchoveta en la Zona Arica - Antofagasta

Esta actividad consiste en el seguimiento macroscópico (mediante el IGS) y microscópico (mediante el IHA, IAD e IAO) de la evolución semanal del proceso de maduración gonadal y de desove de anchoveta en la zona norte. A partir de la semana 22 (29 mayo al 4 junio, 2023) se da inicio al monitoreo reproductivo intensivo entre las regiones de Arica - Parinacota y Antofagasta, que comprende el periodo entre junio 2023 y enero 2024.

En la Semana 01, no se contó con hembras para el análisis histológico. En la región de Arica y Parinacota, la anchoveta se encuentra con veda de reclutamiento por 30 días, entre 1 y 30 de enero de 2024, ambas fechas inclusive (DEXE202100002, enero 2021). En la región de Tarapacá sin muestreo, y en la región de Antofagasta sin desembarque de anchoveta.

Debido a motivos de fuerza mayor, por cambio domiciliario de la Sede de Iquique, e instalación de equipos del laboratorio, el procesamiento histológico de las muestras se mantiene pendiente.

Indicadores reproductivos

Preliminarmente, el IGS en semana 52 de 2023 fue 6,7%, reflejando actividad ovárica (**Tabla 1; Figura 1**). A la semana 48, los indicadores histológicos revelaron el predominio de hembras con desarrollo gonadal (IHA), con descenso de la intensidad de desove (IAD).

Tabla 1

Índices reproductivos de la anchoveta en la Zona Arica-Antofagasta.

		Anchoveta de la zona norte									
Semana	Fecha	Macroscópico		Microscópico				Proporción (%) tamaños (cm)			
(N°)	2023-2024	IGS	n	IHA	IAD	IAO	n	≤ 11,5	12,0-13,5	14,0-15,5	≥ 16,0
22	29/05 - 04/06	2,7	10	87,5	18,8	0,0	16	38	62	0	0
23	05/06 - 11/06	*									
24	12/06 - 18/06	*									
25	19/06 - 25/06	*									
26	26/06 - 02/07	*									
27	03/07 - 09/07	*									
28	10/07 - 16/07	*									
29	17/07 - 23/07	*									
30	24/07 - 30/07	*									
31	31/07 - 06/08	*									
32	07/08 - 13/08	*									
33	14/08 - 20/08	4,1	60	100	18,3	0,0	301	87	12	1	0
34	21/08 - 27/08	3,5	55	99,7	18,5	0,3	303	88	12	0	0
35	28/08 - 03/09	**									
36	04/09 - 10/09	5,0	93	99,4	32,5	0,6	320	86	14	0	0
37	11/09 - 17/09	**									
38	18/09 - 24/09	**									
39	25/09 - 01/10	4,0	65	97,6	17,7	2,4	328	86	14	0	0
40	02/10 - 08/10	4,9	62	100	34,3	0,0	318	80	20	0	0
41	09/10 - 15/10	5,1	82	98,2	18,3	1,8	338	81	19	0	0
42	16/10 - 22/10	4,6	126	99,7	32,2	0,3	317	76	24	0	0
43	23/10 - 29/10	5,5	286	99,2	31,5	0,8	238	44	56	0	0
44	30/10 - 05/11	6,7	28	98,6	11,3	0,0	71	72	28	0	0
45	06/11 - 12/11	5,0	135	80,4	24,0	19,6	317	76	24	0	0
46	13/11 - 19/11	5,5	104	88,2	20,7	11,5	304	68	32	0	0
47	20/11 - 26/11	4,9	101	99,0	27,8	1,0	209	70	30	0	0
48	27/11 - 03/12	6,5	27	92,8	6,1	7,2	181	85	14	1	0
49	04/12 - 10/12	5,7	29	PENDIENTE HISTOLOGIA							
50	11/12 - 17/12	5,3	19	PENDIENTE HISTOLOGIA							
51	18/12 - 24/12	6,7	39	PENDIENTE HISTOLOGIA							
52	25/12 - 31/12	6,7	35	PENDIENTE HISTOLOGIA							
1	01/01 - 07/01	*									

* Sin muestra biológica

* *Sin muestra veda biológica

IGS: hembras ≥ 12,0 cm

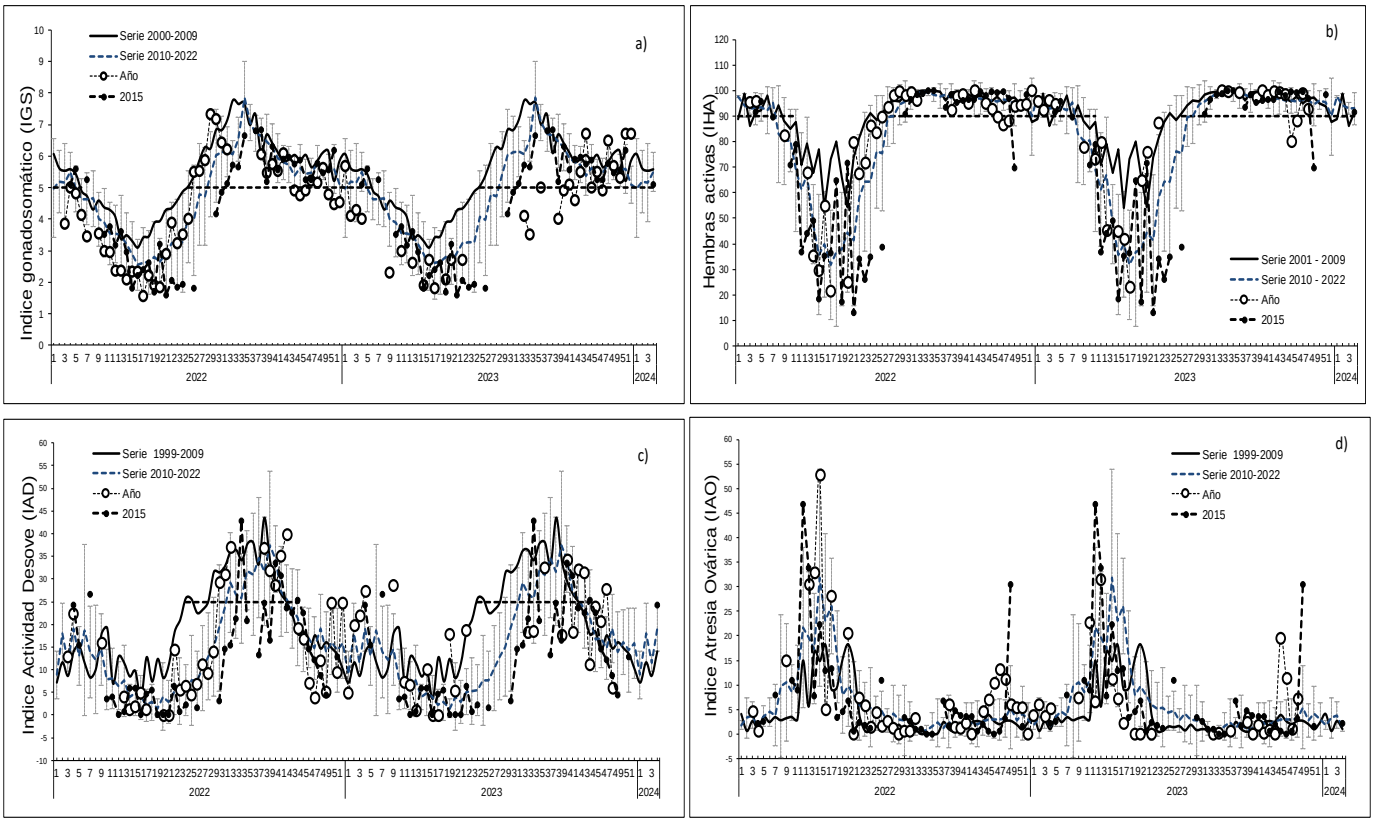

Figura 1 Indicadores reproductivos: a) índice gonadosomático; b) hembras activas; c) índice de actividad de desove; d) índice de atresia ovárica. Los puntos blancos indican los años respectivos (2022, 2023 y 2024), y las líneas segmentadas señalan los umbrales 5%, 90% y 25% para IGS, IHA e IAD, respectivamente. La línea segmentada con puntos señala la tendencia del indicador en el año Niño 2015.

Glosario:

Índice gonadosomático (IGS): indicador de actividad que cuantifica los cambios del peso del ovario producto del desarrollo de los ovocitos.

Índice de hembras activas (IHA): indicador de actividad (histológico), como una proporción de hembras que evidencian algún grado de desarrollo de ovocitos, sin atresia masiva.

Índice de actividad de desove (IAD): indicador de la intensidad de desove (histológico), como una proporción de hembras que presentan ovocitos hidratados y/o folículos postovulatorios de estadios I-IV (hembras desovantes en la misma noche y/o una noche anterior a la captura).

Índice de atresia ovárica (IAO): indicador de atresia ovocitaria masiva (>50%), que refleja la finalización del evento reproductivo o algún factor perturbador del proceso de maduración gonadal y del desove.